褥瘡の薬物治療・創傷被覆材

2015.6.13　県連薬事委員会　褥瘡対策委員会

<table>
<tr><td colspan="2"></td><td>急性期</td><td colspan="2">浅い褥瘡</td><td colspan="5">深い褥瘡</td></tr>
<tr><td colspan="2">NPUAP
分類</td><td></td><td>Stage Ⅰ</td><td>Stage Ⅱ</td><td colspan="5">Stage Ⅲ ・ Ⅳ</td></tr>
<tr><td colspan="2">色調よる
分類</td><td colspan="3" rowspan="3"></td><td>黒色期</td><td>黄色期</td><td>黄色期
（移行期）</td><td>赤色期</td><td>白色期</td></tr>
<tr><td colspan="3" rowspan="2">壊死組織付着期</td><td colspan="2" rowspan="2">肉芽形成期</td></tr>
<tr><td colspan="2">上皮形成期</td></tr>
<tr><td colspan="3"></td><td>外科的
デブリ </td><td>外科的
デブリ 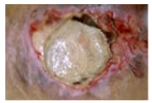 </td><td colspan="2"> </td><td> 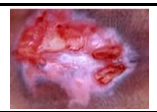 </td></tr>
<tr><td rowspan="4">薬剤</td><td>滲出液量
関係なし</td><td rowspan="4">皮膚疾患
の鑑別が
重要
毎日観察
薬剤は
プロペト中
心</td><td>プロペト</td><td></td><td></td><td></td><td></td><td colspan="3">フィブラストスプレー250</td></tr>
<tr><td>滲出液
多い</td><td></td><td colspan="7">←ネグミンシュガー軟膏→</td></tr>
<tr><td>適量</td><td></td><td rowspan="2">プロスタン
ディン軟膏
プロペト</td><td colspan="2">ゲーベンクリーム1%
ブロメライン軟膏</td><td>ネグミンシュガー軟膏</td><td>ネグミンシュガー軟膏
プロスタンディン軟膏</td><td rowspan="2">プロスタンディン軟膏
プロペト</td></tr>
<tr><td>少ない</td><td></td><td>ゲーベンクリーム1%</td><td>ゲーベンクリーム1%
ゲーベン＋ブロメライン</td><td>ゲーベンクリーム1%</td><td>プロスタンディン軟膏</td></tr>
<tr><td rowspan="3">創傷被覆材</td><td>多い</td><td></td><td rowspan="3">エアウォール</td><td>ハイドロサイト</td><td></td><td></td><td></td><td>ソーブサン
ハイドロサイト</td><td>ソーブサン</td></tr>
<tr><td>適量</td><td></td><td></td><td></td><td></td><td></td><td rowspan="2">コムフィール
ハイドロサイト</td><td rowspan="2">コムフィール
エアウォール</td></tr>
<tr><td>少ない</td><td></td><td></td><td></td><td></td><td></td></tr>
</table>